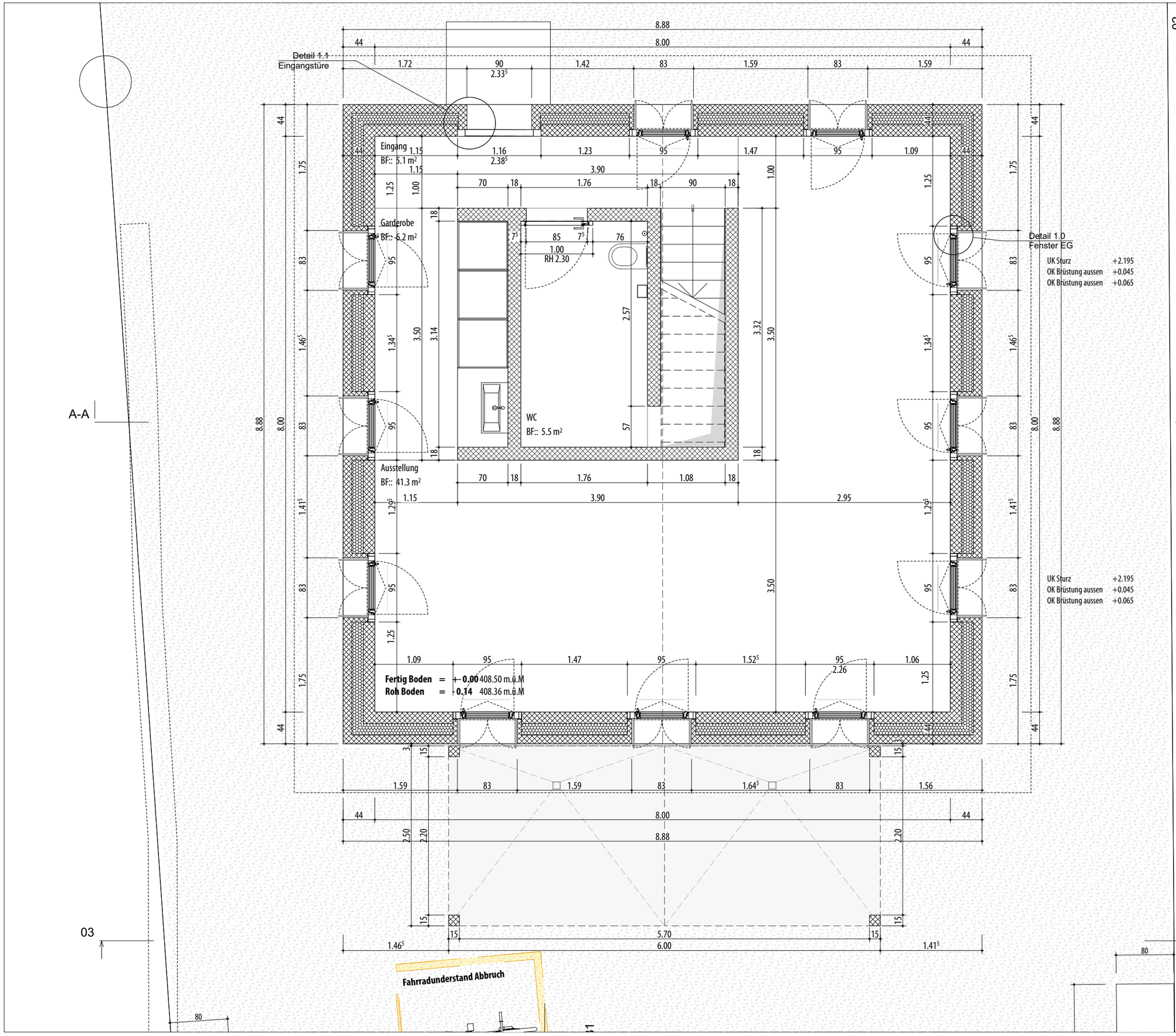

8033

Neubau EFH Hürlimann

Buchenstrasse 10a
9422 Staad SG
Parz.Nr.: 1959

Bauherrschaft

Veronika Hürlimann
Buechenstrasse 32
9422 Staad SG
Tel 078 788 01 11

4.41

Ausführung
provisorisch

Erdgeschoss 1:50

GZ.: BB

Datei: 170816 A_Hürlimann.pln

Plannummer: 02.3

Datum: Freitag, 22. September 2017

Datum	Änderung
160414	Planfreigabe
160419	- Stützwand Erschliessung OG - Schnitt Decken Duschen Nachführen
160422	Fenster Wohnen ATIKA neu Positioniert
160428	Neues Fenster Verkauf Westseite
160503	Bodenablauf Kompost Pool Westseite *(in Planung)* Zusätzlicher Wasseranschluss Pool
160504	Kamin entfällt
160517	Kamin Aussenküche Attika ged.Terrasse
160524	- Sturz Kinderbad entfällt - Sturz Verkauf Atrium neu Aussparung Solozip Tiefe 16cm Höhe 18 cm - Fenster Gewerbe West neue - Fenster OG Eingangshalle neu - Umgebung Westseite Neu
160526	Kragplattenanschluss OG Wohnen Neu 4.20 ab Aussenkante Fassade
160609	OG Wohnen Sturz Eingangstüre entfällt
160610	Sturz Wellens Atrium Entfällt
160621	Fenster Zimmer 6 5cm Richtung Süd.
160629	Betonbank Dusche Wellness
160704	Änderung Nische Eingang
160725	Änderung Wand zu Speis

Sämtliche Masse sind Rohmasse, ausser diese sind speziell vermasst und bezeichnet.

Der Unternehmer ist verpflichtet, die Masse am Bau zu kontrollieren, resp. am bau zu nehmen.
Allfällige Differenzen sind umgehend der Bauleitung zu melden!

Alle Konstruktionsstärken sind gemäss Bauvorschriften, bzw. Bauingenieur, Spezialplaner oder Produktlieferanten / Hersteller auszuführen.

Türen- und Fensterhöhen gemessen ab OK fertig höherem Boden, Schwelle, bzw. Fensterbank bis UK roh Sturz

UK / OK roh
UK / OK fertig

Architektur

Bucher Architekt BSA
Bahnhofstrasse 9
9430 St.Margrethen
Tel 071 744 74 20 / Fax 071 744 74 21
mail@bucherarchitektbsa.ch